

78°0'0"W 77°0'0"W 76°0'0"W 75°0'0"W 74°0'0"W 73°0'0"W 72°0'0"W 71°0'0"W



CENTRO BALLENA AZUL
ciencia y conservación marina

Propuesta del Área Marino Costera Protegida de Múltiples Usos (AMCP-MU) Chiloé-Corcovado-Chonos

Mapa de Localización

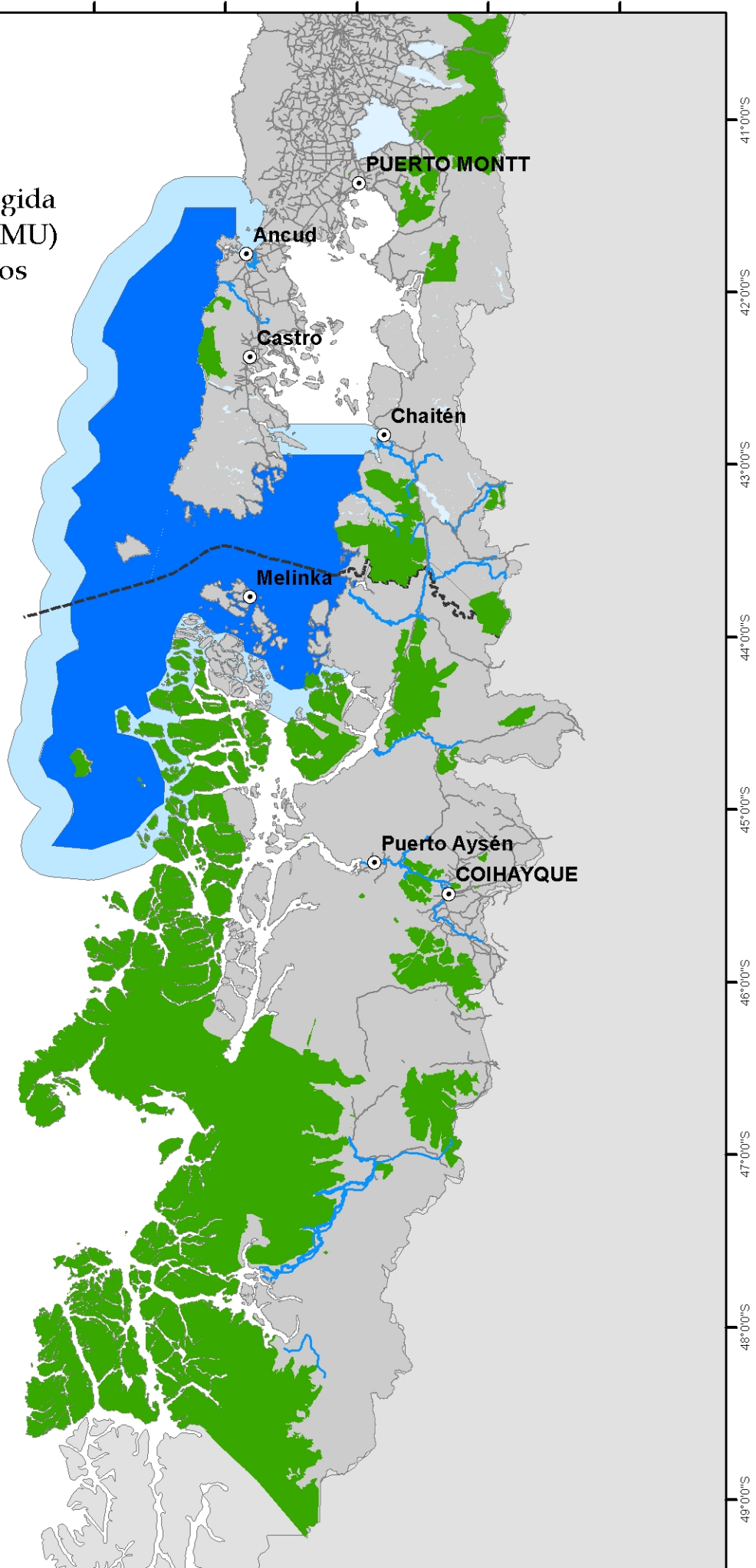

- Área Núcleo
- Área de Amortiguación
- Áreas Protegidas Públicas (SNASPE)
- Lagos
- Límite Regional
- Caminos
- Ríos
- Centros Poblados

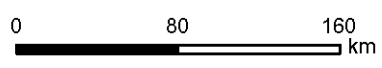

© WWF Chile - E. Owen

Fuente: 1. CBA, UACH & CONAMA. 2005. Propuesta de un Área Marina Costera Protegida Chiloé - Golfo de Corcovado, X y XI Regiones, Chile. Informe técnico para Comisiones Regionales de Uso del Borde Costero, X y XI Regiones, Chile. 2. Hucke-Gaete, R., F. Vidri & M. Bello. 2006. Conservación Marina en el Sur de Chile: La importancia de la región Chiloé-Corcovado para las ballenas azules, a diversidad biológica y el desarrollo sustentable. Publicado por el Centro Ballena Azul (CBA) y el Natural Resources Defense Council (NRDC). Imprenta América.